

H (+0.76)

Z (+1.05)

E (+1.07)

B-B'

B-B'

A-A'

A-A'

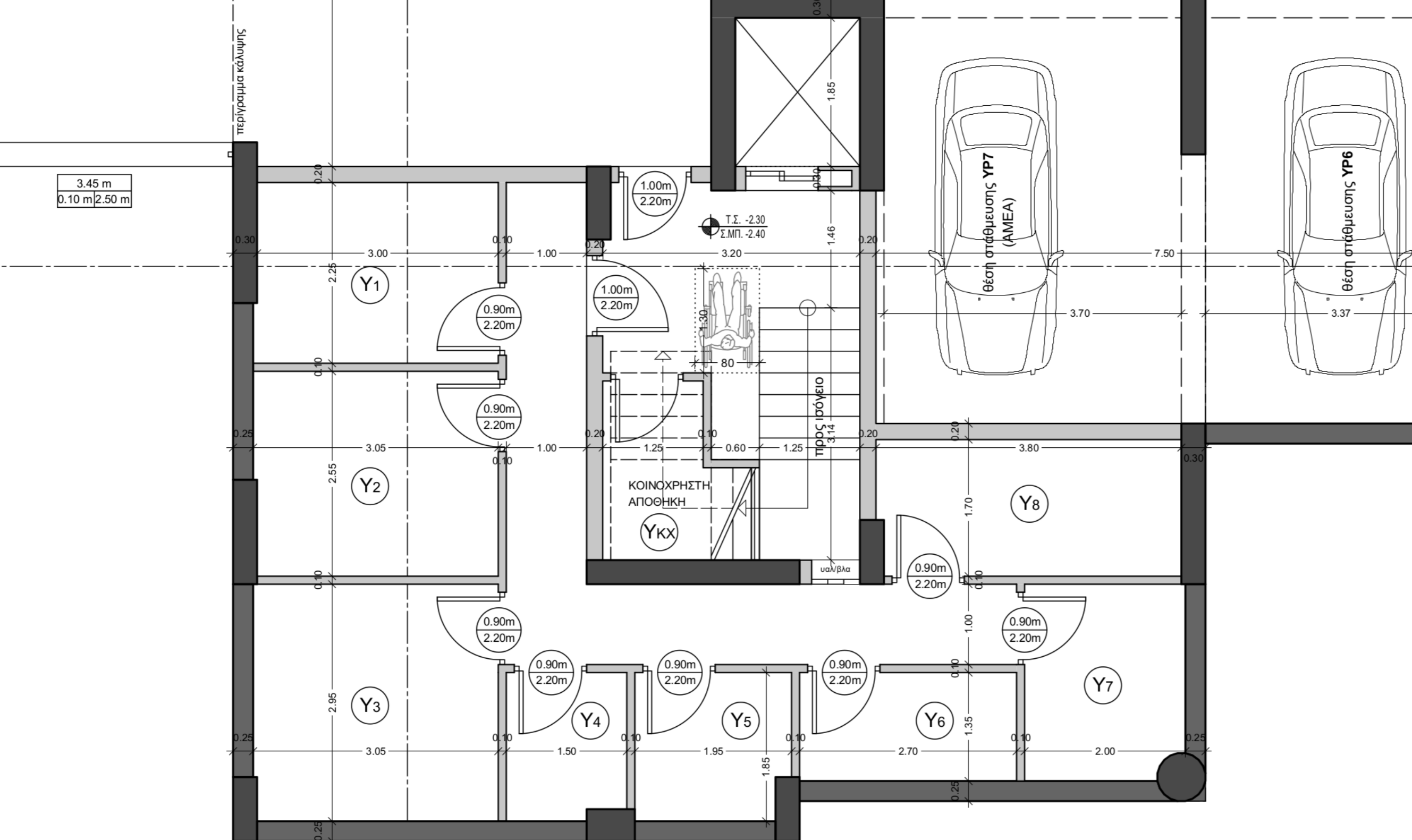
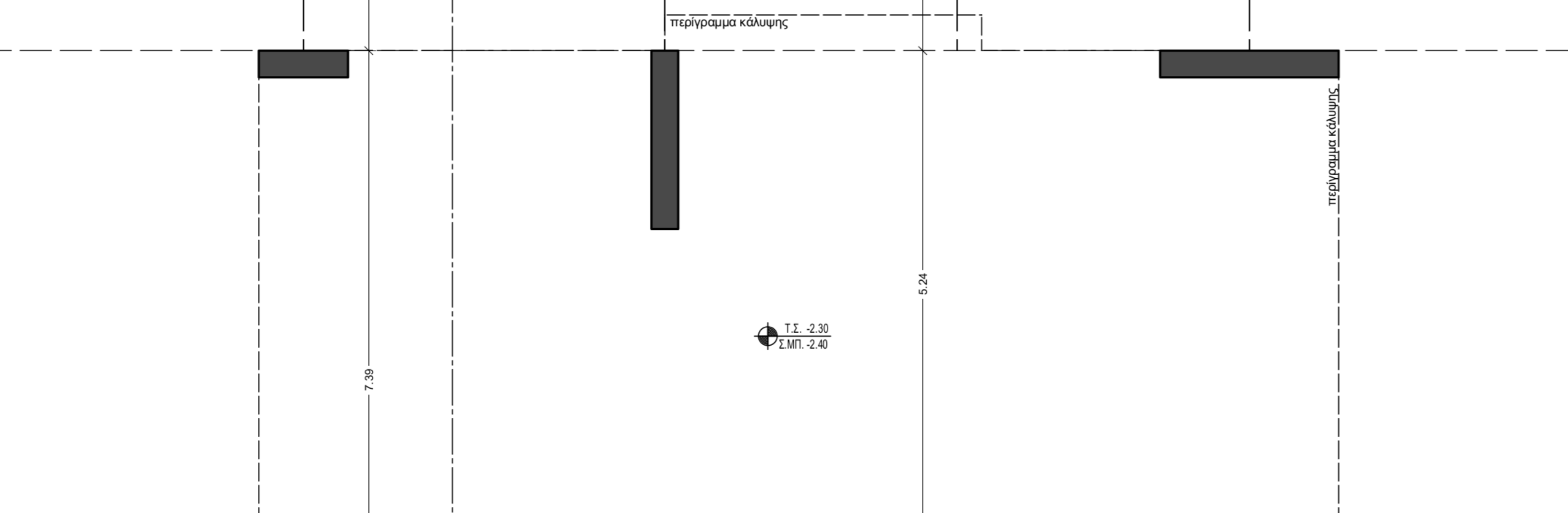
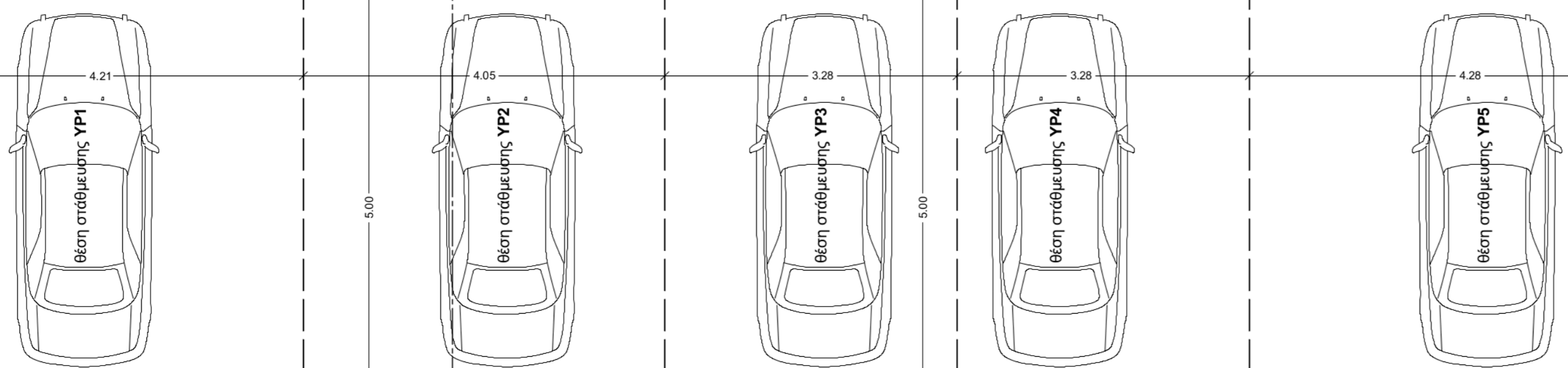
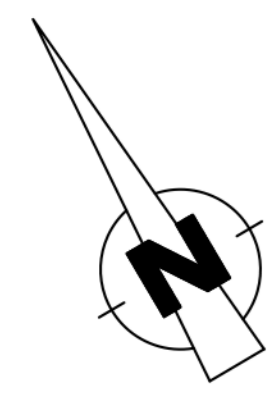

ΥΠΟΓΕΙΟ:

Επιφάνεια υπογείου: 359.65 τ.μ.

Όγκος: 1186.85 κ.μ.

Επιφάνειες θέσεων στάθμευσης:

- ΥΡ1 = 21.05 τ.μ.
- ΥΡ2 = 20.25 τ.μ.
- ΥΡ3 = 16.40 τ.μ.
- ΥΡ4 = 16.40 τ.μ.
- ΥΡ5 = 21.40 τ.μ.
- ΥΡ6 = 17.02 τ.μ.
- ΥΡ7 = 18.68 τ.μ.

Επιφάνειες αποθηκών:

- Αποθήκη Υ1: 8.50 τ.μ.
- Αποθήκη Υ2: 9.01 τ.μ.
- Αποθήκη Υ3: 10.94 τ.μ.
- Αποθήκη Υ4: 3.52 τ.μ.
- Αποθήκη Υ5: 4.53 τ.μ.
- Αποθήκη Υ6: 4.76 τ.μ.
- Αποθήκη Υ7: 6.38 τ.μ.
- Αποθήκη Υ8: 8.48 τ.μ.

Κοινόχρηστη Αποθήκη ΥΚΧ: 5.00 τ.μ.

Επιφ. κοινόχρηστων χώρων: Επιφ. υπογείου - Επιφ. Θ.Σ. - Επιφ. αποθηκών = 359.65 - 131.20 - 56.12 = 172.33 τ.μ.

Καθαρή Επιφ. θέσεων στάθμευσης & χώρου ελιγμών: 254.90 τ.μ.

εργοδότης: "ΑΦΟΙ ΠΑΠΑΓΕΩΡΓΙΟΥ & ΣΙΑ Ο.Ε."

έργο: ΝΕΑ ΠΕΝΤΑΔΡΟΦΗ ΠΟΛΥΚΑΤΟΙΚΙΑ ΕΠΙ ΠΙΛΟΤΙΣ, ΜΕ ΥΠΟΓΕΙΟ ΚΑΙ ΔΩΜΑ

θέση: ΚΗΦΙΣΙΑΣ 3α - Ο.Τ. 32 ΔΗΜΟΣ ΗΡΑΚΛΕΙΟΥ ΑΤΤΙΚΗΣ

αρχιτεκτονική μελέτη: Ολυμπία Γ. Παπαγεωργίου

στατική μελέτη: Κωνσταντίνος Γ. Παπαγεωργίου Χριστίνα Ι. Σίμου

μηχανολογική μελέτη: Ιωάννης Γ. Παπαγεωργίου Παναγιώτης Η. Χατζημητάλης



ΜΕΛΕΤΗΤΙΚΗ ΕΤΑΙΡΙΑ ΑΥΓΗΣ 57, ΗΡΑΚΛΕΙΟ ΑΤΤΙΚΗΣ, Τ.Κ. 14121 τηλέφωνο: 210 2840589, e-mail: info@technoiko.gr

θέμα σχεδίου: ΚΑΤΟΨΗ ΥΠΟΓΕΙΟΥ αριθμός σχεδίου: Α 04

χρόνος μελέτης: ΜΑΪΟΣ 2025 κλίμακα: 1:50

σφραγίδες - υπογραφές:

Stamp: ΟΛΥΜΠΙΑ Γ. ΠΑΠΑΓΕΩΡΓΙΟΥ ΑΡΧΙΤΕΚΤΟΝ ΜΗΧΑΝΙΚΟΣ Ε.Π.Α. ΑΡΙΘΜΟΣ ΜΗΤΡΩΟΥ Γ.Ε.Ε.: 817 ΑΥΓΗΣ 57 ΗΡΑΚΛΕΙΟ ΑΤΤΙΚΗΣ Τ.Κ. 14121 ΤΗΛ./ΦΑΞ: 210 2840589 Α.Φ.Μ.: 9757727

Stamp: ΚΕΦΟΔΕ ΑΤΤΙΚΗΣ

Signature: Παπαγεωργίου

Text: ΑΦΟΙ ΠΑΠΑΓΕΩΡΓΙΟΥ & ΣΙΑ Ο.Ε. ΑΝΕΓΕΡΣΗ ΚΑΤΟΙΚΙΑΣ ΟΙΚΟΔΟΜΩΝ ΝΑΡΚΙΣΣΩΝ 13 & ΧΑΡΑΣ ΝΕΟ-ΗΡΑΚΛΕΙΟ 14121 ΑΘΗΝΑ ΤΗΛ: 210 2840589 email: info@technoiko.gr ΑΦΜ: 999438446 - ΚΕΦΟΔΕ ΑΤΤΙΚΗΣ

οικοδομική γραμμή

ρυθμοτική γραμμή

A (0.00)

B (+0.63)

ΟΔΟΣ ΚΗΦΙΣΙΑΣ

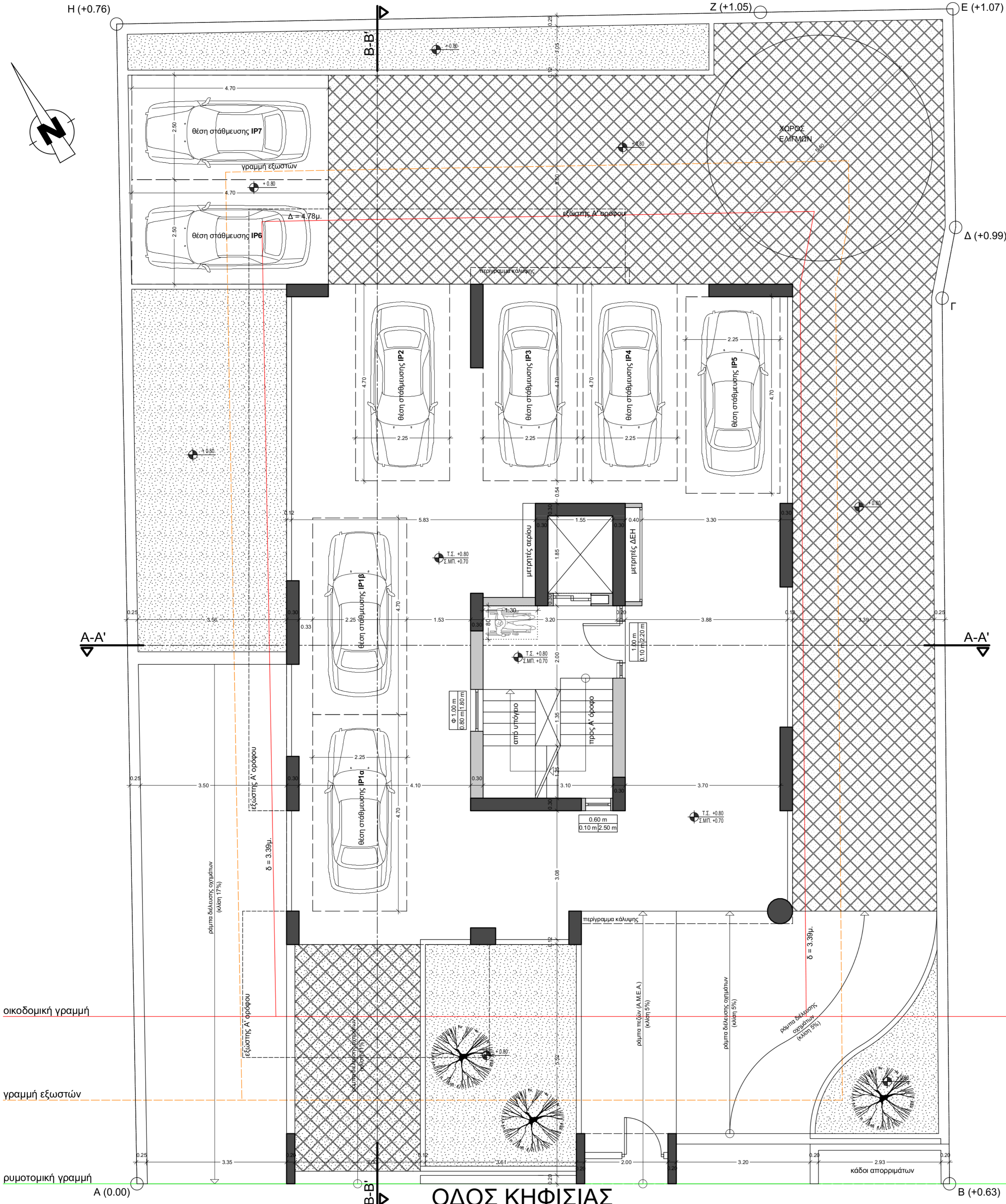

ΙΣΟΓΕΙΟ (PILOTIS):

Επιφάνεια εισόδου: 23.75 τ.μ.

Όγκος: 61.75 κ.μ.

Επιφ. Pilotis: 163.27 τ.μ.

Φύτευση: 217.10 τ.μ.

Επιφάνειες θέσεων στάθμευσης:

IP1α = IP1β = IP2 = IP3 = IP4 = IP5 = 10.58 τ.μ.

IP6 = IP7 = 11.75 τ.μ.

εργοδότης: "ΑΦΟΙ ΠΑΠΑΓΕΩΡΓΙΟΥ & ΣΙΑ Ο.Ε."

έργο: ΝΕΑ ΠΕΝΤΑΩΡΟΦΗ ΠΟΛΥΚΑΤΟΙΚΙΑ ΕΠΙ ΠΙΛΟΤΙΣ, ΜΕ ΥΠΟΓΕΙΟ ΚΑΙ ΔΩΜΑ

θέση: ΚΗΦΙΣΙΑΣ 3α - Ο.Τ. 32
ΔΗΜΟΣ ΗΡΑΚΛΕΙΟΥ ΑΤΤΙΚΗΣ

αρχιτεκτονική μελέτη:
Ολυμπία Γ. Παπαγεωργίου



στατική μελέτη:
Κωνσταντίνος Γ. Παπαγεωργίου
Χριστίνα Ι. Σίμου

ΜΕΛΕΤΗΤΙΚΗ ΕΤΑΙΡΙΑ
ΑΥΓΗΣ 57, ΗΡΑΚΛΕΙΟ ΑΤΤΙΚΗΣ, Τ.Κ. 14121
τηλέφωνο: 210 2840589 , e-mail: info@technoiko.gr

θέμα σχεδίου: ΚΑΤΟΨΗ ΙΣΟΓΕΙΟΥ (PILOTIS) **αριθμός σχεδίου:** A 05

χρόνος μελέτης: ΜΑΪΟΣ 2025 **κλίμακα:** 1:50

σφραγίδες - υπογραφές:

ΣΤΑΥΡΙΑ Γ. ΠΑΠΑΓΕΩΡΓΙΟΥ
ΑΡΧΙΤΕΚΤΟΝ ΜΗΧΑΝΙΚΗ
ΑΡΙΘΜΟΣ ΜΗΤΡΩΟΥ ΕΠΕΑΕΚ: Ρ17
ΑΥΓΗΣ 57 ΗΡΑΚΛΕΙΟ ΑΤΤΙΚΗΣ Τ.Κ. 14121
ΤΗΛΕΦΩΝΟ: 210 2840589
Α.Ο.Ε.Κ.: 9777
ΚΕΦΟΔΕ ΑΤΤΙΚΗΣ
Παπαγεωργίου
ΑΦΟΙ ΠΑΠΑΓΕΩΡΓΙΟΥ & ΣΙΑ Ο.Ε.
ΑΝΕΓΕΡΣΗ ΚΑΙ ΠΩΛΗΣΗ ΟΙΚΟΔΟΜΩΝ
ΝΑΡΚΙΣΣΙΩΝ 13 & ΧΑΡΑΣ
ΝΕΟ ΗΡΑΚΛΕΙΟ 14121 ΑΘΗΝΑ
ΤΗΛ: 210 2840589 email: info@technoiko.gr
ΑΦΜ: 999438446 - ΚΕΦΟΔΕ ΑΤΤΙΚΗΣ

H (+0.76)

Z (+1.05)

E (+1.07)

B-B'

B-B'

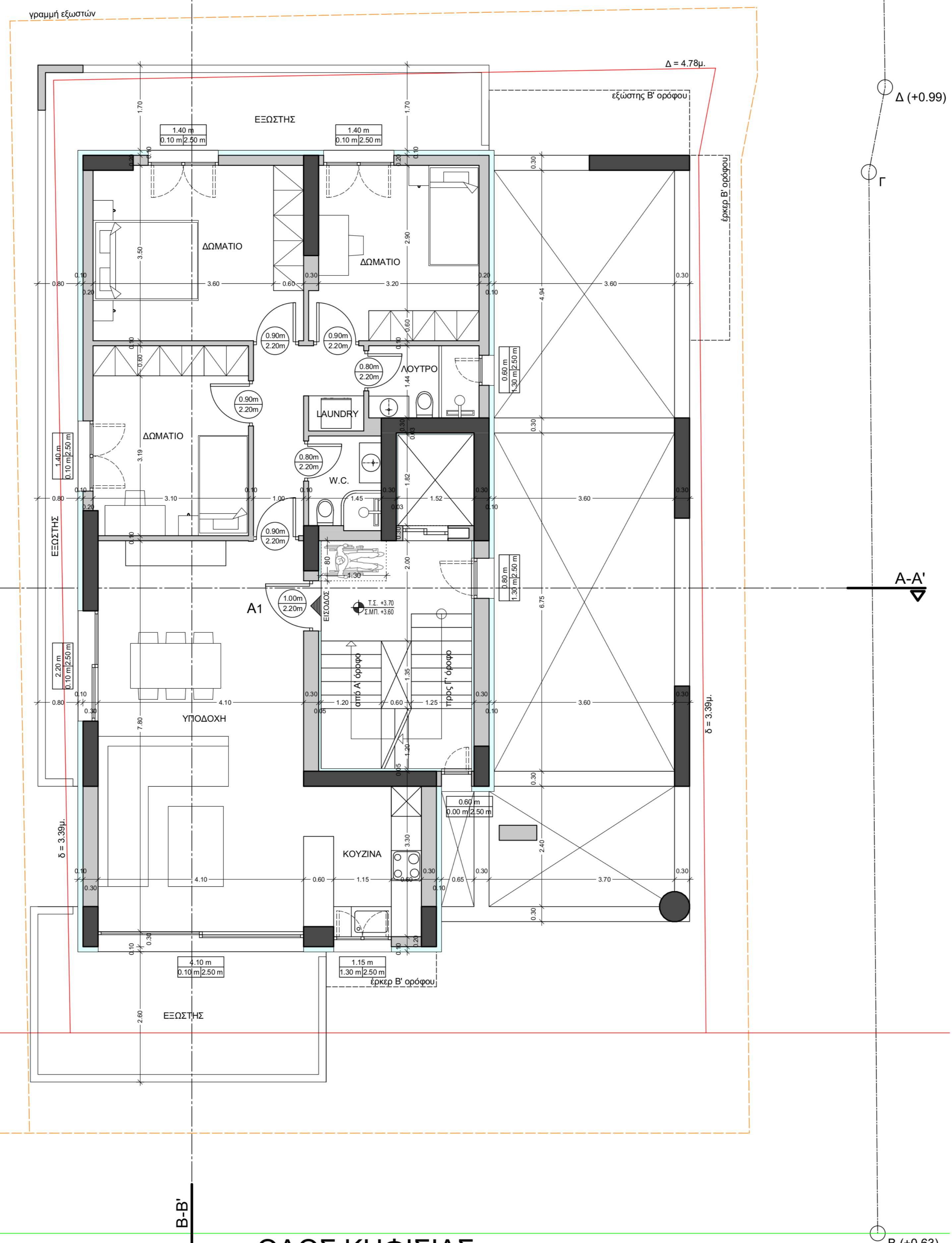
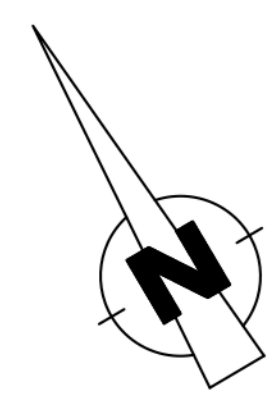

Α' ΟΡΟΦΟΣ:

Επιφάνεια που μετράει στο Σ.Δ.: 97.44 τ.μ.

Επιφάνεια εξωστών: 43.90 τ.μ.

Καλυπτόμενη επιφάνεια στον όροφο: 124.54 τ.μ.

Όγκος ορόφου: 398.53 κ.μ.

Επιφάνεια ιδιοκτησίας:
A1 = 109.10 τ.μ.

Επιφάνεια κλιμακοστασίου: 20.20 τ.μ.

εργοδότης:	"ΑΦΟΙ ΠΑΠΑΓΕΩΡΓΙΟΥ & ΣΙΑ Ο.Ε."
έργο:	ΝΕΑ ΠΕΝΤΑΔΡΟΦΗ ΠΟΛΥΚΑΤΟΙΚΙΑ ΕΠΙ ΠΙΛΟΤΙΣ, ΜΕ ΥΠΟΓΕΙΟ ΚΑΙ ΔΩΜΑ
θέση:	ΚΗΦΙΣΙΑΣ 3α - Ο.Τ. 32 ΔΗΜΟΣ ΗΡΑΚΛΕΙΟΥ ΑΤΤΙΚΗΣ

αρχιτεκτονική μελέτη:
Ολυμπία Γ. Παπαγεωργίου

στατική μελέτη:
Κωνσταντίνος Γ. Παπαγεωργίου
Χριστίνα Ι. Σίμου

μηχανολογική μελέτη:
Ιωάννης Γ. Παπαγεωργίου
Παναγιώτης Η. Χατζημπαήλος

Μ Ε Λ Ε Τ Η Τ Ι Κ Η Ε Τ Α Ι Ρ Ι Α
ΑΥΓΗΣ 57, ΗΡΑΚΛΕΙΟ ΑΤΤΙΚΗΣ, Τ.Κ. 14121
τηλέφωνο: 210 2840589 , e-mail: info@technoiko.gr

θέμα σχεδίου:	αριθμός σχεδίου:
ΚΑΤΟΨΗ Α' ΟΡΟΦΟΥ	A 06
χρόνος μελέτης: ΜΑΪΟΣ 2025	κλίμακα: 1:50
σφραγίδες - υπογραφές:	

ΑΦΟΙ ΠΑΠΑΓΕΩΡΓΙΟΥ & ΣΙΑ Ο.Ε.
ΑΝΕΓΕΡΤΗ ΚΑΤΑΠΟΛΙΣΗ ΟΙΚΟΔΟΜΩΝ
ΝΑΡΚΙΣΣΩΝ 13 & ΧΑΡΑΣ
ΝΕΟ ΗΡΑΚΛΕΙΟ 14121 ΑΘΗΝΑ
ΤΗΛ: 210 2840589 email: info@technoiko.gr
ΑΦΜ: 999438446 - ΚΕΦΟΔΕ ΑΤΤΙΚΗΣ

οικοδομική γραμμή

γραμμή εξωστών

ριμοτομική γραμμή

A (0.00)

B (+0.63)

ΟΔΟΣ ΚΗΦΙΣΙΑΣ

H (+0.76)

Z (+1.05)

E (+1.07)

B-B'

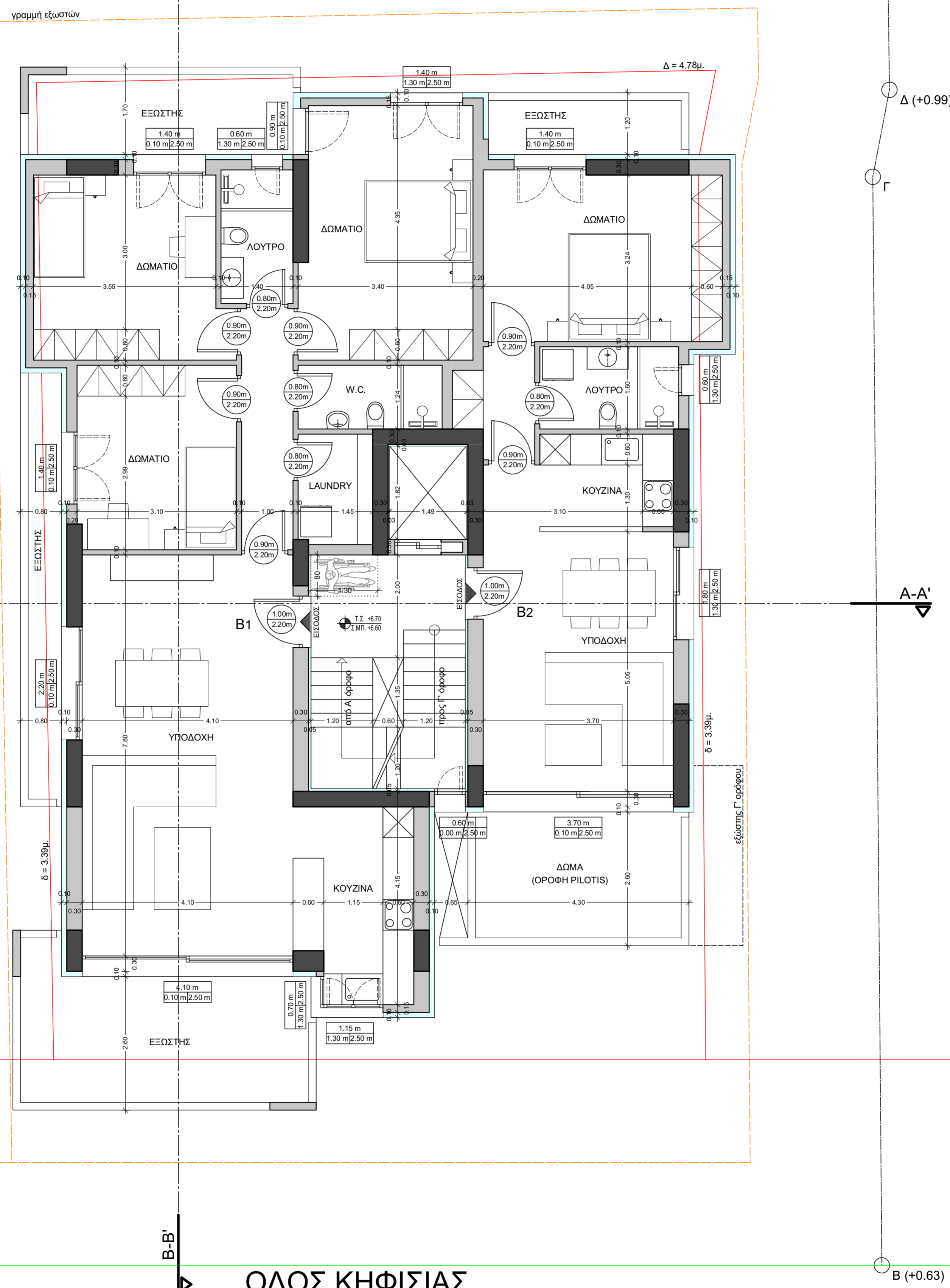
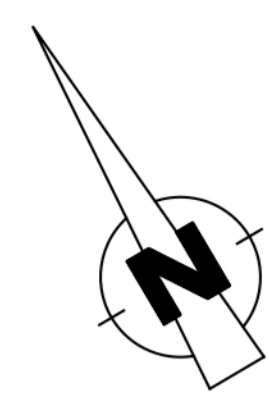

Β' ΟΡΟΦΟΣ:

Επιφάνεια που μετράει στο Σ.Δ.: 146.54 τ.μ.

Επιφάνεια εξωστών: 39.07 τ.μ.

Επιφάνεια Έρκερ: 10.91 τ.μ.

Καλυπτόμενη επιφάνεια στον όροφο: 176.32 τ.μ.

Όγκος ορόφου: 528.96 κ.μ.

Επιφάνειες ιδιοκτησιών:

B1 = 116.90 τ.μ.

B2 = 59.50 τ.μ.

Επιφάνεια κλιμακοστασίου: 17.10 τ.μ.

εργοδότης:	"ΑΦΟΙ ΠΑΠΑΓΕΩΡΓΙΟΥ & ΣΙΑ Ο.Ε."
έργο:	ΝΕΑ ΠΕΝΤΑΩΡΟΦΗ ΠΟΛΥΚΑΤΟΙΚΙΑ ΕΠΙ ΠΙΛΟΤΙΣ, ΜΕ ΥΠΟΓΕΙΟ ΚΑΙ ΔΩΜΑ
θέση:	ΚΗΦΙΣΙΑΣ 3α - Ο.Τ. 32 ΔΗΜΟΣ ΗΡΑΚΛΕΙΟΥ ΑΤΤΙΚΗΣ

αρχιτεκτονική μελέτη:
Ολυμπία Γ. Παπαγεωργίου

στατική μελέτη:
Κωνσταντίνος Γ. Παπαγεωργίου
Χριστίνα Ι. Σίμου

μηχανολογική μελέτη:
Ιωάννης Γ. Παπαγεωργίου
Παναγιώτης Η. Χατζημπατήλος

TECHοικο

Μ Ε Λ Ε Τ Η Τ Ι Κ Η Ε Τ Α Ι Ρ Ι Α
ΑΥΓΗΣ 57, ΗΡΑΚΛΕΙΟ ΑΤΤΙΚΗΣ, Τ.Κ. 14121
τηλέφωνο: 210 2840589 , e-mail: info@technoiko.gr

θέμα σχεδίου:	αριθμός σχεδίου:
ΚΑΤΟΨΗ Β' ΟΡΟΦΟΥ	A 07
χρόνος μελέτης: ΜΑΪΟΣ 2025	κλίμακα: 1:50
σφραγίδες - υπογραφές:	

ΟΛΥΜΠΙΑ Γ. ΠΑΠΑΓΕΩΡΓΙΟΥ
ΑΡΧΙΤΕΚΤΟΝ ΜΗΧΑΝΙΚΟΣ Ε.Π.Σ.
ΑΡΙΘΜΟΣ ΜΗΤΡΩΟΥ Ε.Π.Σ.: 817
ΑΥΓΗΣ 57 ΗΡΑΚΛΕΙΟ ΑΤΤΙΚΗΣ Τ.Κ. 14121
ΤΗΛΕΦΩΝΟ: 210 2840589
Α.Φ.Μ.: 9757374
ΚΕΦΟΔΕ ΑΤΤΙΚΗΣ

Παπαγεωργίου

ΑΦΟΙ ΠΑΠΑΓΕΩΡΓΙΟΥ & ΣΙΑ Ο.Ε.
ΑΝΕΓΕΡΓΗ ΚΑΤ'ΟΙΚΟΔΟΜΩΝ
ΠΑΡΟΥΣΙΑΣ 13 & ΧΑΡΑΣ
ΝΕΟ ΗΡΑΚΛΕΙΟ 14121 ΑΘΗΝΑ
ΤΗΛ: 210 2840589 email: info@technoiko.gr
ΑΦΜ: 999438446 - ΚΕΦΟΔΕ ΑΤΤΙΚΗΣ

οικοδομική γραμμή

γραμμή εξωστών

ρυμοτομική γραμμή

A (0.00)

B-B'

ΟΔΟΣ ΚΗΦΙΣΙΑΣ

B (+0.63)

H (+0.76)

Z (+1.05)

E (+1.07)

B-B'

B-B'

Δ (+0.99)

Γ

A-A'

B (+0.63)

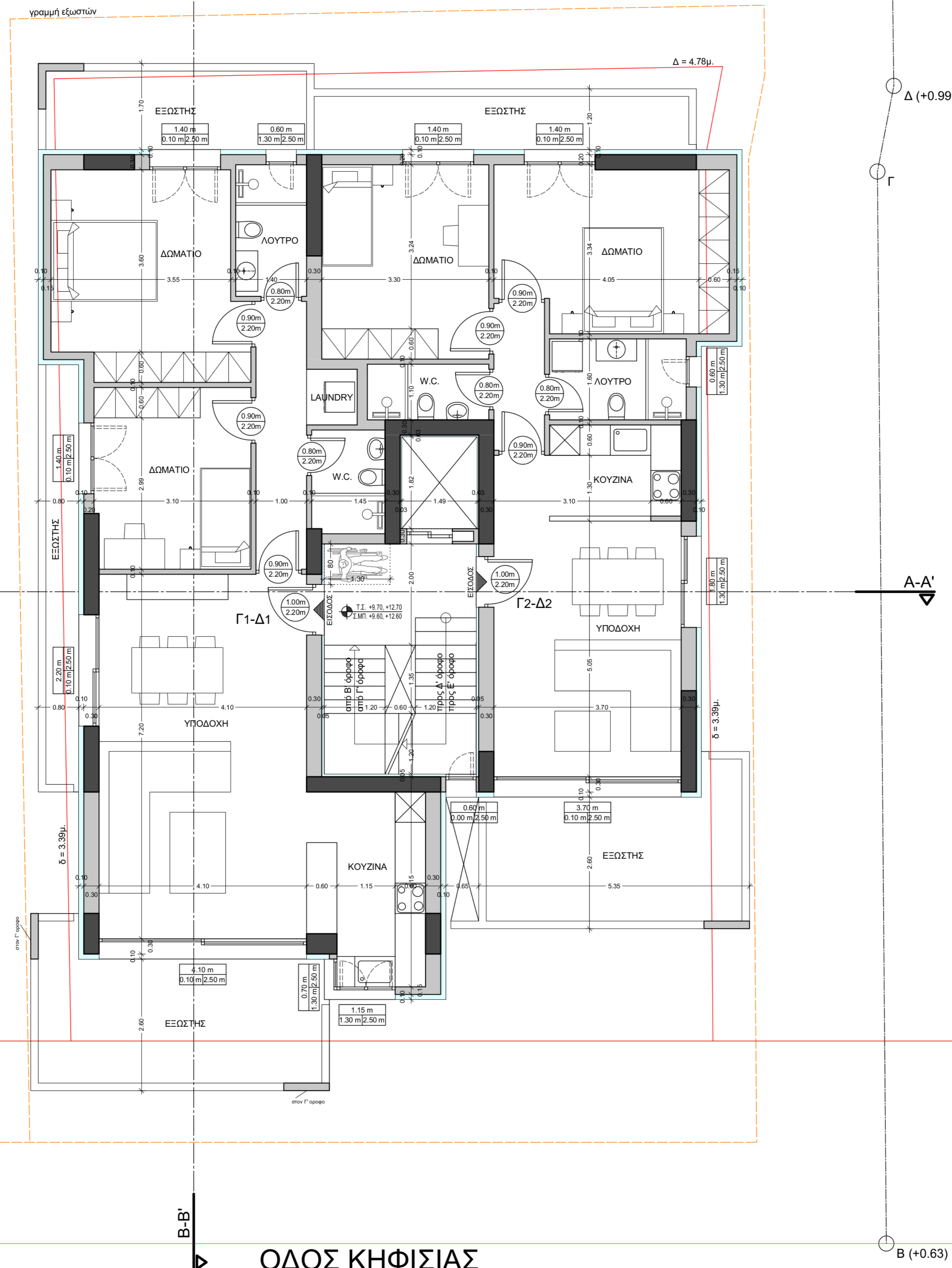
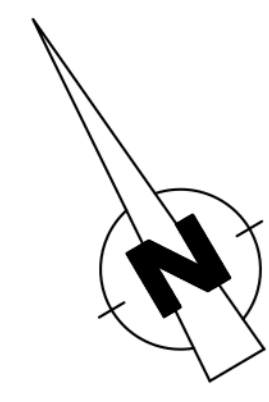

Γ' - Δ' ΟΡΟΦΟΣ:

Επιφάνεια που μετράει στο Σ.Δ.: 524.70 τ.μ.

Επιφάνεια εξωστών: 58.98 τ.μ.

Επιφάνεια Έρκερ: 8.07 τ.μ.

Καλυπτόμενη επιφάνεια στον όροφο: 174.90 τ.μ.

Όγκος ορόφου: 524.70 κ.μ.

Επιφάνειες ιδιοκτησιών:

Γ1 - Δ1 = 95.30 τ.μ.

Γ2 - Δ2 = 76.60 τ.μ.

Επιφάνεια κλιμακοστασίου: 17.10 τ.μ.

εργοδότης:	"ΑΦΟΙ ΠΑΠΑΓΕΩΡΓΙΟΥ & ΣΙΑ Ο.Ε."
έργο:	ΝΕΑ ΠΕΝΤΑΔΡΟΦΗ ΠΟΛΥΚΑΤΟΙΚΙΑ ΕΠΙ ΠΙΛΟΤΙΣ, ΜΕ ΥΠΟΓΕΙΟ ΚΑΙ ΔΩΜΑ
θέση:	ΚΗΦΙΣΙΑΣ 3α - Ο.Τ. 32 ΔΗΜΟΣ ΗΡΑΚΛΕΙΟΥ ΑΤΤΙΚΗΣ

αρχιτεκτονική μελέτη:
Ολυμπία Γ. Παπαγεωργίου

στατική μελέτη:
Κωνσταντίνος Γ. Παπαγεωργίου
Χριστίνα Ι. Σίμου

μηχανολογική μελέτη:
Ιωάννης Γ. Παπαγεωργίου
Παναγιώτης Η. Χατζημπαήλος



ΜΕΛΕΤΗΤΙΚΗ ΕΤΑΙΡΙΑ
ΑΥΓΗΣ 57, ΗΡΑΚΛΕΙΟ ΑΤΤΙΚΗΣ, Τ.Κ. 14121
τηλέφωνο: 210 2840589 , e-mail: info@technoiko.gr

θέμα σχεδίου:	αριθμός σχεδίου:
ΚΑΤΟΨΗ Γ' - Δ' ΟΡΟΦΟΥ	A 08
χρόνος μελέτης: ΜΑΪΟΣ 2025	κλίμακα: 1:50
σφραγίδες - υπογραφές:	



ΑΦΟΙ ΠΑΠΑΓΕΩΡΓΙΟΥ & ΣΙΑ Ο.Ε.
ΑΝΕΓΕΡΣΗ ΚΑΙ ΠΟΛΙΤΗΝ ΟΙΚΟΔΟΜΩΝ
ΝΑΡΚΗΣΙΩΝ 13 & ΧΑΡΑΞ
ΝΕΟ ΗΡΑΚΛΕΙΟ 14121 ΑΘΗΝΑ
ΤΗΛ: 210 2840589 email: info@technoiko.gr
ΑΦΜ: 999438446 - ΚΕΦΟΔΕ ΑΤΤΙΚΗΣ

οικοδομική γραμμή

γραμμή εξωστών

ριμοτομική γραμμή

A (0.00)

ΟΔΟΣ ΚΗΦΙΣΙΑΣ

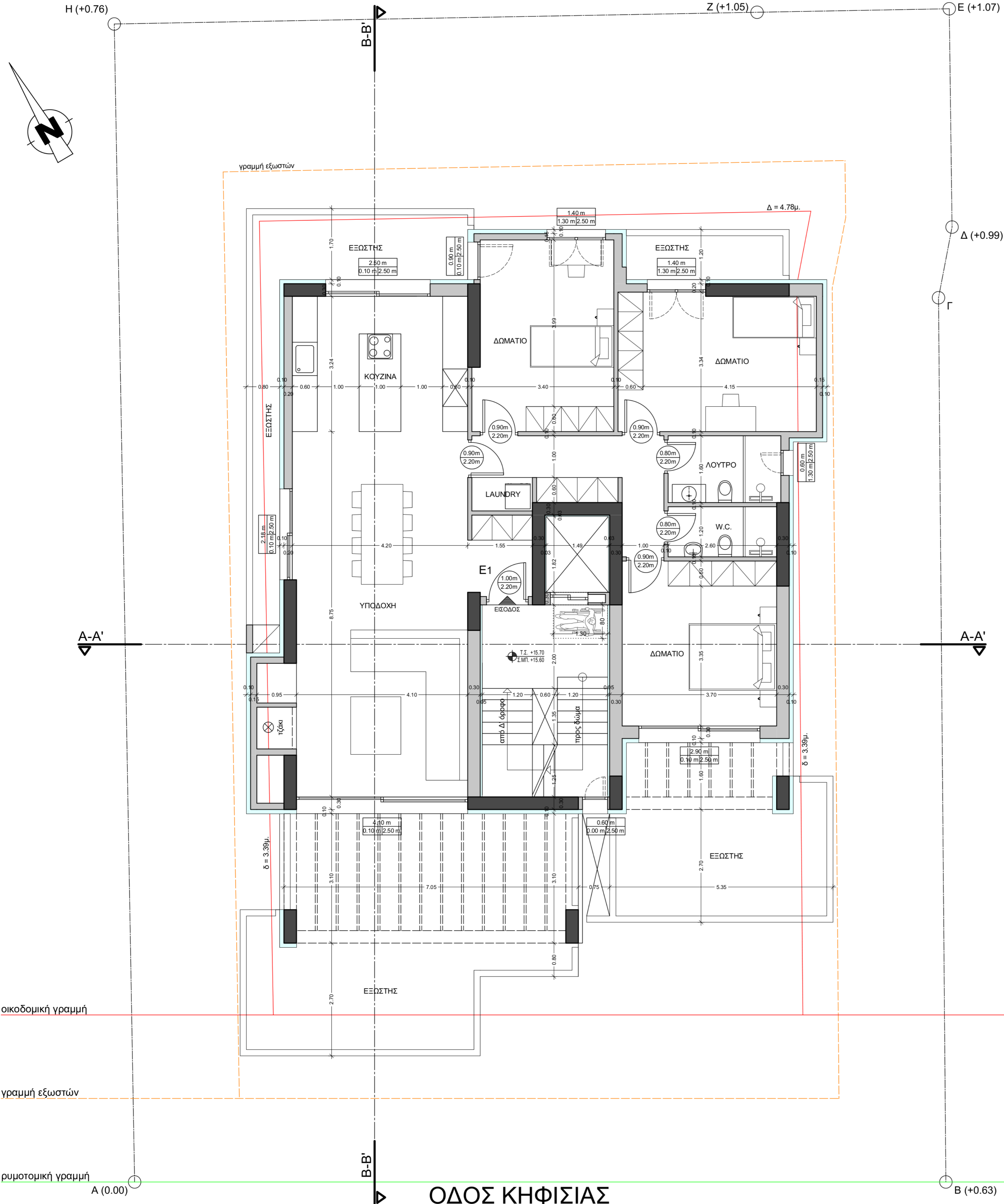

Ε' ΟΡΟΦΟΣ:

Επιφάνεια που μετράει στο Σ.Δ.: 120.33 τ.μ.

Επιφάνεια εξωστών: 56.60 τ.μ.

Επιφάνεια Έρκερ: 7.67 τ.μ.

Καλυπτόμενη επιφάνεια στον όροφο: 146.96 τ.μ.

Όγκος ορόφου: 440.88 κ.μ.

Επιφάνειες ιδιοκτησιών:

E1 = 141.10 τ.μ.

Επιφάνεια κλιμακοστασίου: 18.90 τ.μ.

εργοδότης: "ΑΦΟΙ ΠΑΠΑΓΕΩΡΓΙΟΥ & ΣΙΑ Ο.Ε."

έργο: ΝΕΑ ΠΕΝΤΑΩΡΟΦΗ ΠΟΛΥΚΑΤΟΙΚΙΑ ΕΠΙ ΡΙΛΟΤΙΣ, ΜΕ ΥΠΟΓΕΙΟ ΚΑΙ ΔΩΜΑ

θέση: ΚΗΦΙΣΙΑΣ 3α - Ο.Τ. 32 ΔΗΜΟΣ ΗΡΑΚΛΕΙΟΥ ΑΤΤΙΚΗΣ

αρχιτεκτονική μελέτη:
Ολυμπία Γ. Παπαγεωργίου

στατική μελέτη:
Κωνσταντίνος Γ. Παπαγεωργίου
Χριστίνα Ι. Σίμου

μηχανολογική μελέτη:
Ιωάννης Γ. Παπαγεωργίου
Παναγιώτης Η. Χατζημπαήλος

ΜΕΛΕΤΗΤΙΚΗ ΕΤΑΙΡΙΑ
ΑΥΓΗΣ 57, ΗΡΑΚΛΕΙΟ ΑΤΤΙΚΗΣ, Τ.Κ. 14121
τηλέφωνο: 210 2840589, e-mail: info@technoiko.gr

θέμα σχεδίου: ΚΑΤΟΨΗ Ε' ΟΡΟΦΟΥ

αριθμός σχεδίου: A 09

χρόνος μελέτης: ΜΑΪΟΣ 2025

κλίμακα: 1:50

σφραγίδες - υπογραφές:

ΑΦΟΙ ΠΑΠΑΓΕΩΡΓΙΟΥ & ΣΙΑ Ο.Ε.
ΑΝΕΓΕΡΣΗ ΚΑΙ ΠΟΛΙΤΙΚΗ ΟΙΚΟΔΟΜΩΝ
ΝΑΡΚΙΣΣΩΝ 13 & ΧΑΡΑΣ
ΝΕΟ ΗΡΑΚΛΕΙΟ 14121 ΑΘΗΝΑ
Τηλ: 210 2840589 email: info@technoiko.gr
ΑΦΜ: 999438446 - ΚΕΦΟΔΕ ΑΤΤΙΚΗΣ

ΟΔΟΣ ΚΗΦΙΣΙΑΣ

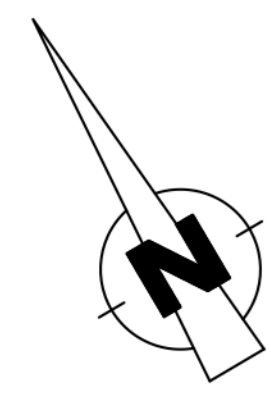

H (+0.76)

Z (+1.05)

E (+1.07)

B-B'

A-A'

A-A'

B-B'

B (+0.63)

οικοδομική γραμμή

γραμμή εξωστών

ρυμοτομική γραμμή

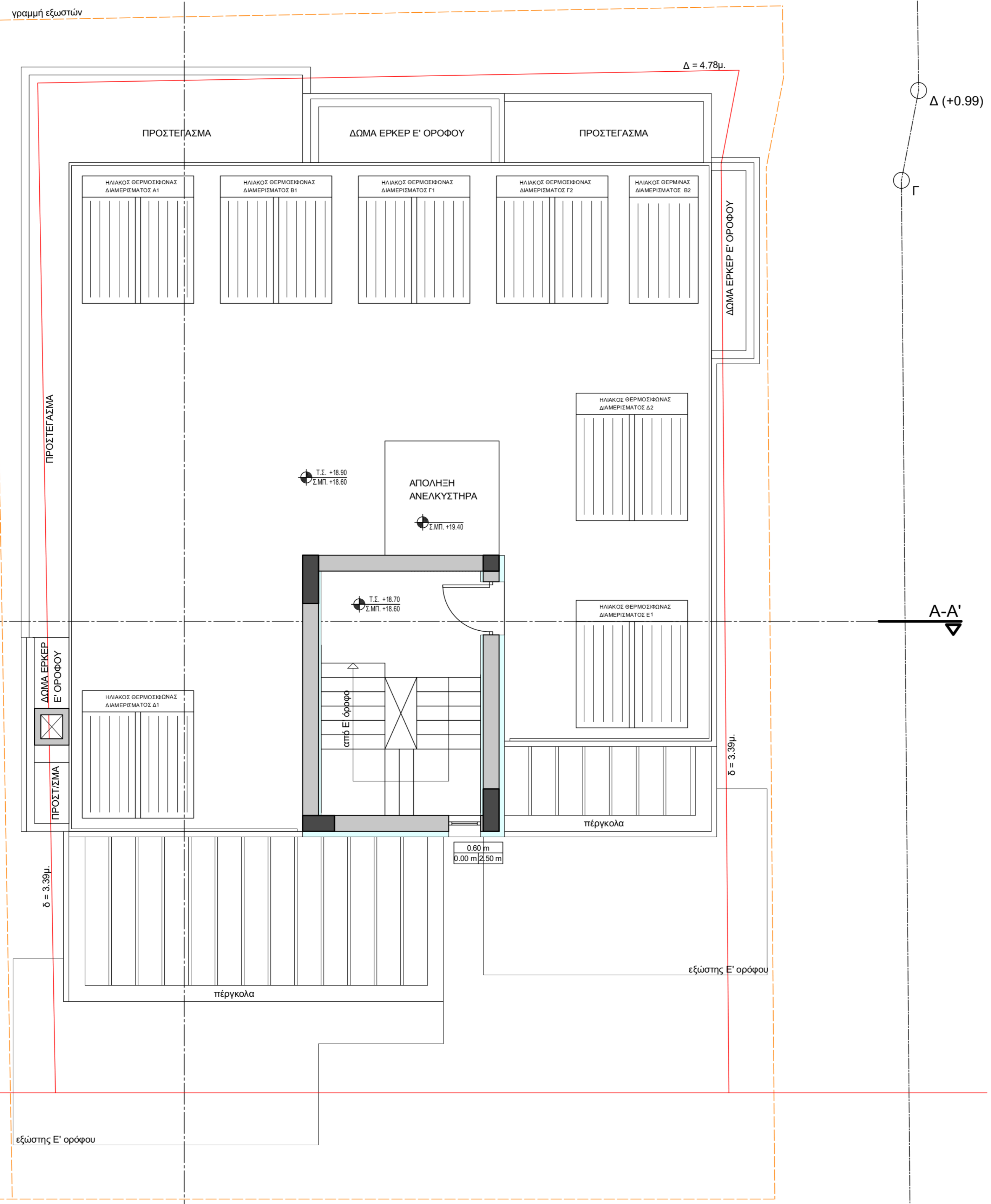

ΔΩΜΑ:

Επιφάνεια απόληξης κλιμακοστασίου: 19.24 τ.μ.

εργοδότης:	"ΑΦΟΙ ΠΑΠΑΓΕΩΡΓΙΟΥ & ΣΙΑ Ο.Ε."
έργο:	ΝΕΑ ΠΕΝΤΑΔΡΟΦΗ ΠΟΛΥΚΑΤΟΙΚΙΑ ΕΠΙ ΠΙΛΟΤΙΣ, ΜΕ ΥΠΟΓΕΙΟ ΚΑΙ ΔΩΜΑ
θέση:	ΚΗΦΙΣΙΑΣ 3α - Ο.Τ. 32 ΔΗΜΟΣ ΗΡΑΚΛΕΙΟΥ ΑΤΤΙΚΗΣ

αρχιτεκτονική μελέτη:
Ολυμπία Γ. Παπαγεωργίου

στατική μελέτη:
Κωνσταντίνος Γ. Παπαγεωργίου
Χριστίνα Ι. Σίμου

TECHNOIKO

Μ Ε Λ Ε Τ Η Τ Ι Κ Η Ε Τ Α Ι Ρ Ι Α
ΑΥΓΗΣ 57, ΗΡΑΚΛΕΙΟ ΑΤΤΙΚΗΣ, Τ.Κ. 14121
τηλέφωνο: 210 2840589, e-mail: info@technoiko.gr

θέμα σχεδίου:	αριθμός σχεδίου:
ΚΑΤΟΨΗ ΔΩΜΑΤΟΣ	A 10
χρόνος μελέτης: ΜΑΪΟΣ 2025	κλίμακα: 1:50

σφραγίδες - υπογραφές:

ΣΤΑΥΡΙΑ Γ. ΠΑΠΑΓΕΩΡΓΙΟΥ
ΑΡΧΙΤΕΚΤΟΝ ΜΗΧΑΝΙΚΟΣ
ΑΡΙΘΜΟΣ ΜΗΤΡΩΟΥ ΕΠΕΑΕΚ: 6127
ΑΥΓΗΣ 57 ΗΡΑΚΛΕΙΟ ΑΤΤΙΚΗΣ Τ.Κ. 14121
ΤΗΛΕΦΩΝΟ: 210 2840589
Α.Φ.Μ.: 975770000
ΚΕΦΟΔΕ ΑΤΤΙΚΗΣ

Παπαγεωργίου

ΑΦΟΙ ΠΑΠΑΓΕΩΡΓΙΟΥ & ΣΙΑ Ο.Ε.
ΑΝΕΓΕΡΣΗ ΚΑΙ ΠΩΛΗΣΗ ΟΙΚΟΔΟΜΩΝ
ΝΑΡΚΗΣΙΩΝ 13 & ΧΑΡΑΣ
ΝΕΟ ΗΡΑΚΛΕΙΟ 14121 ΑΘΗΝΑ
ΤΗΛ: 210 2840589 email: info@technoiko.gr
ΑΦΜ: 999438446 - ΚΕΦΟΔΕ ΑΤΤΙΚΗΣ

ΟΔΟΣ ΚΗΦΙΣΙΑΣ